

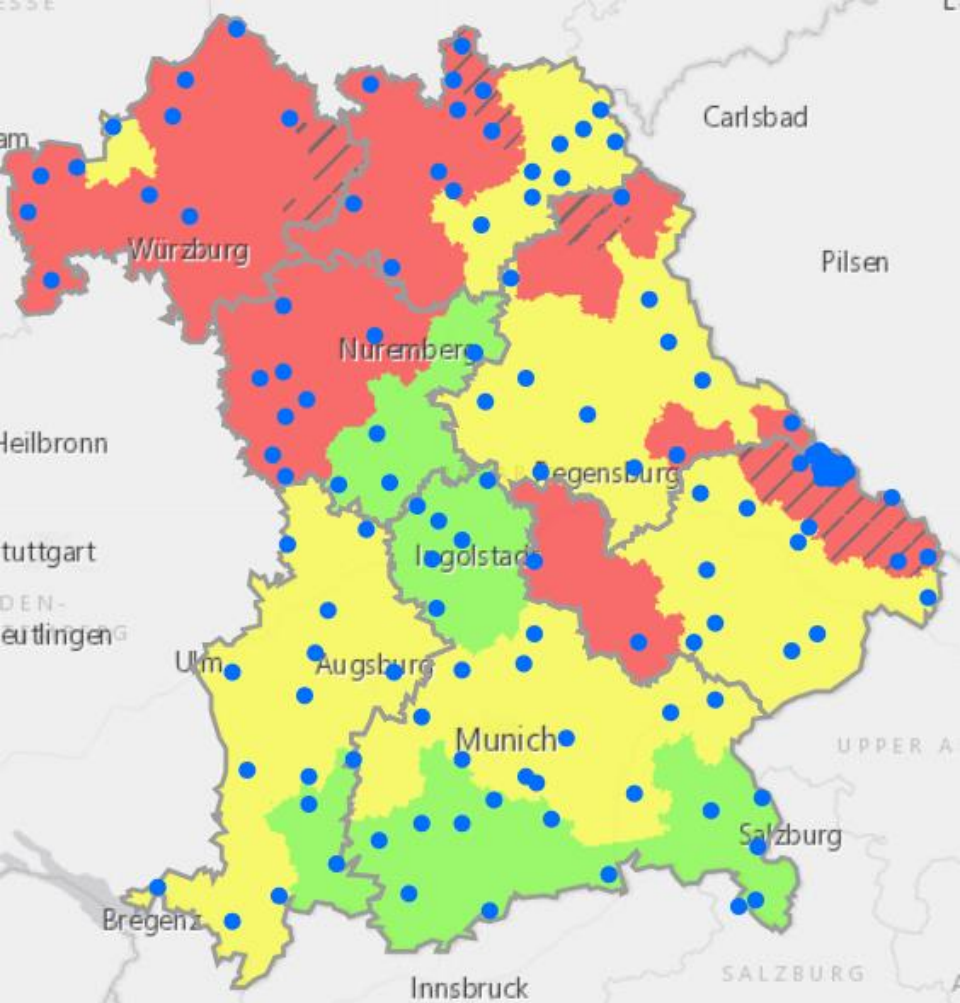

Borkenkäfersituation – 20. KW

Abteilung Waldschutz, Bayer. Landesanstalt für Wald und Forstwirtschaft
Datenauslesung 16.5.2024, 20. KW

Gefährdungseinschätzung (Stand 16.5.2024)



Buchdrucker

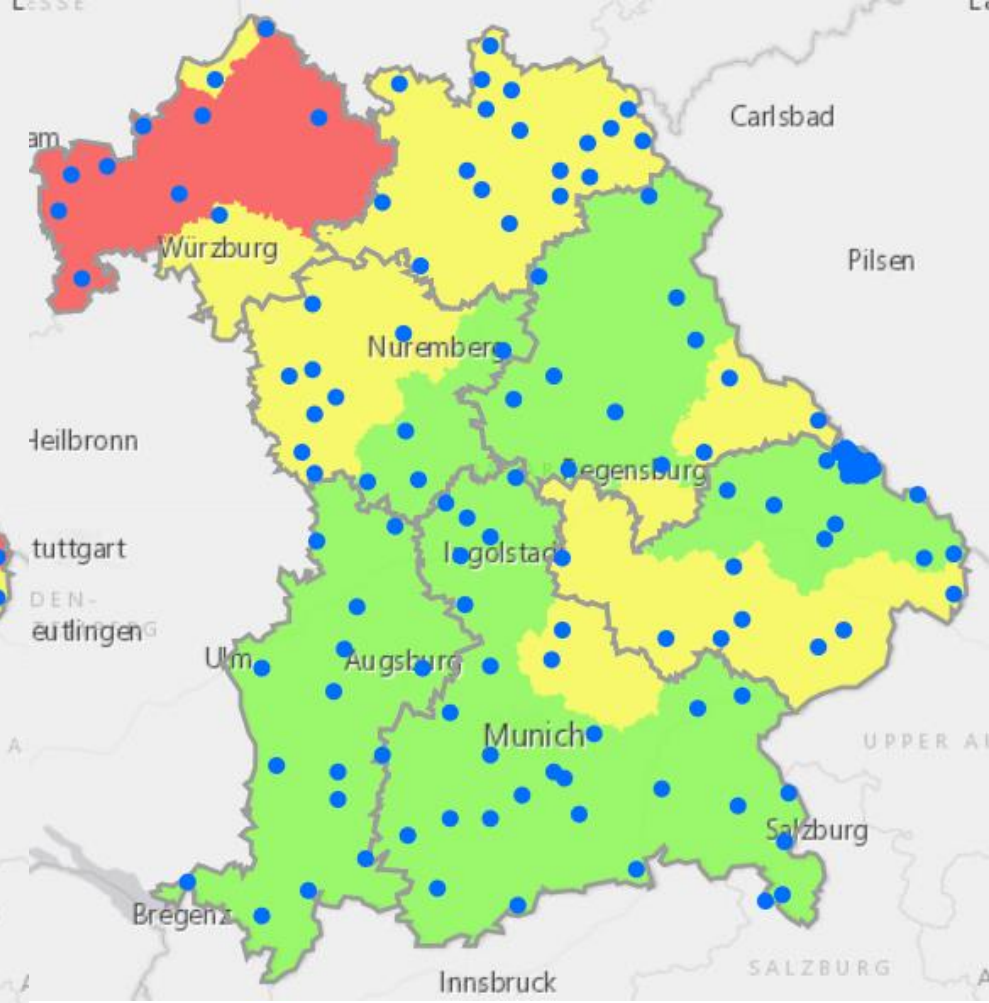

Kupferstecher

Gefährdungseinschätzung Buchdrucker 2021 bis 2024

2021

2022

2023

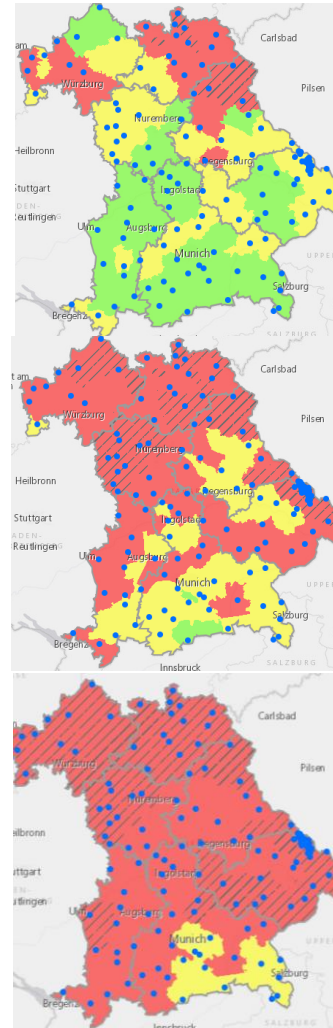
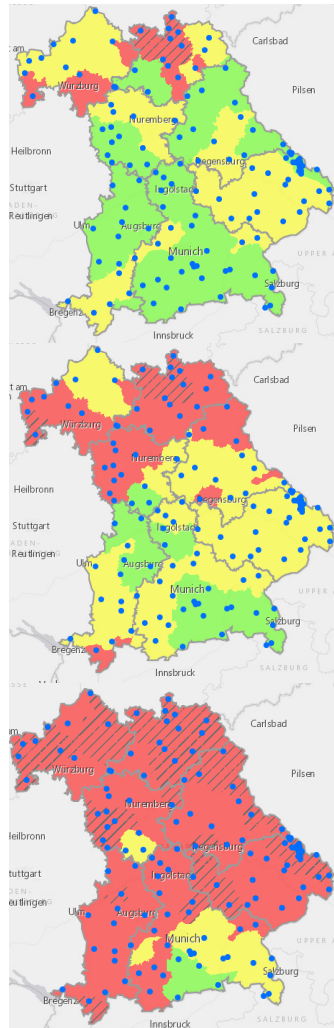
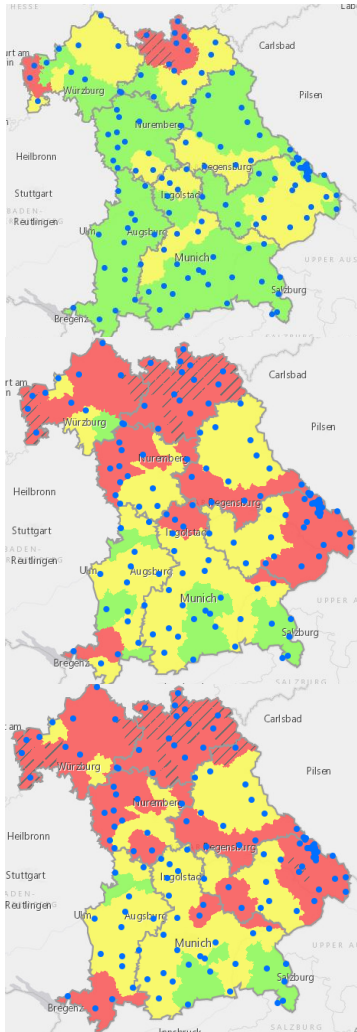

Ende Mai

Anf. Juli

Ende Sept.



Einschätzung der Gefährdungslage **Buchdrucker** in den Jahren 2021 bis 2024

Risikogebietskarte keine Warnstufe ■ Warnstufe ■ Gefährdung ■ Gefährdung mit akutem Befall



Gefährdungseinschätzung Kupferstecher 2021 bis 2024

2021

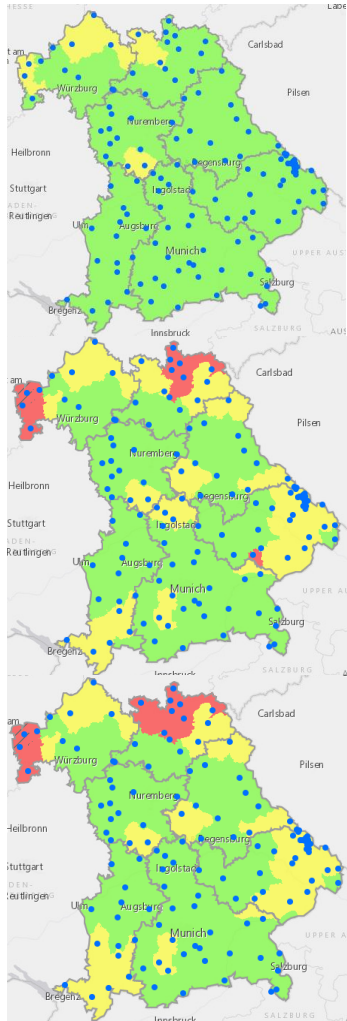

2022

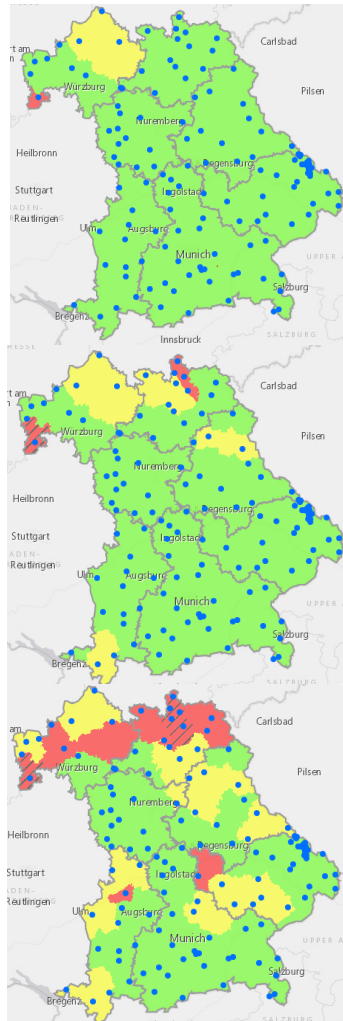

2023

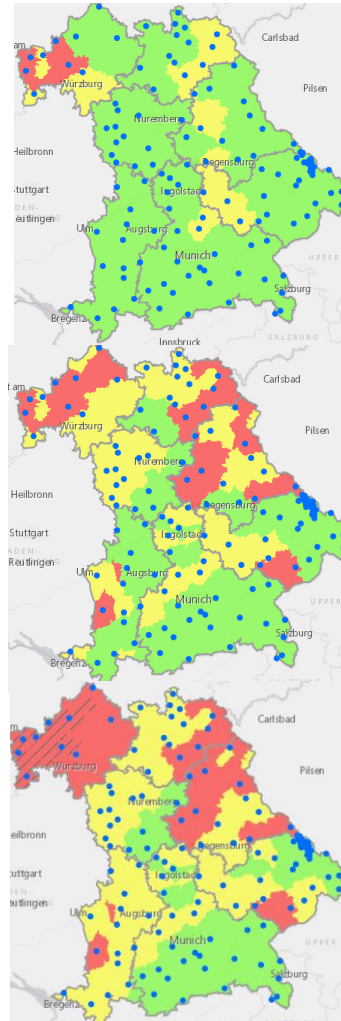

2024





Ende Mai

Anf. Juli

Ende Sept.



Einschätzung der Gefährdungslage **Kupferstecher** in den Jahren 2021 bis 2024

Risikogebietskarte keine Warnstufe  Warnstufe  Gefährdung  Gefährdung mit akutem Befall 

Aktuelle Situation



Informationen zur aktuellen Borkenkäfersituation in Textform erhalten Sie über den aktuellen Newsletter „**Blickpunkt Waldschutz**“

<https://www.lwf.bayern.de/service/publikationen/017113/index.php>

Schwärmverlauf des Buchdruckers im Jahresverlauf 2024

Schwärmverlauf des Buchdruckers - 2024

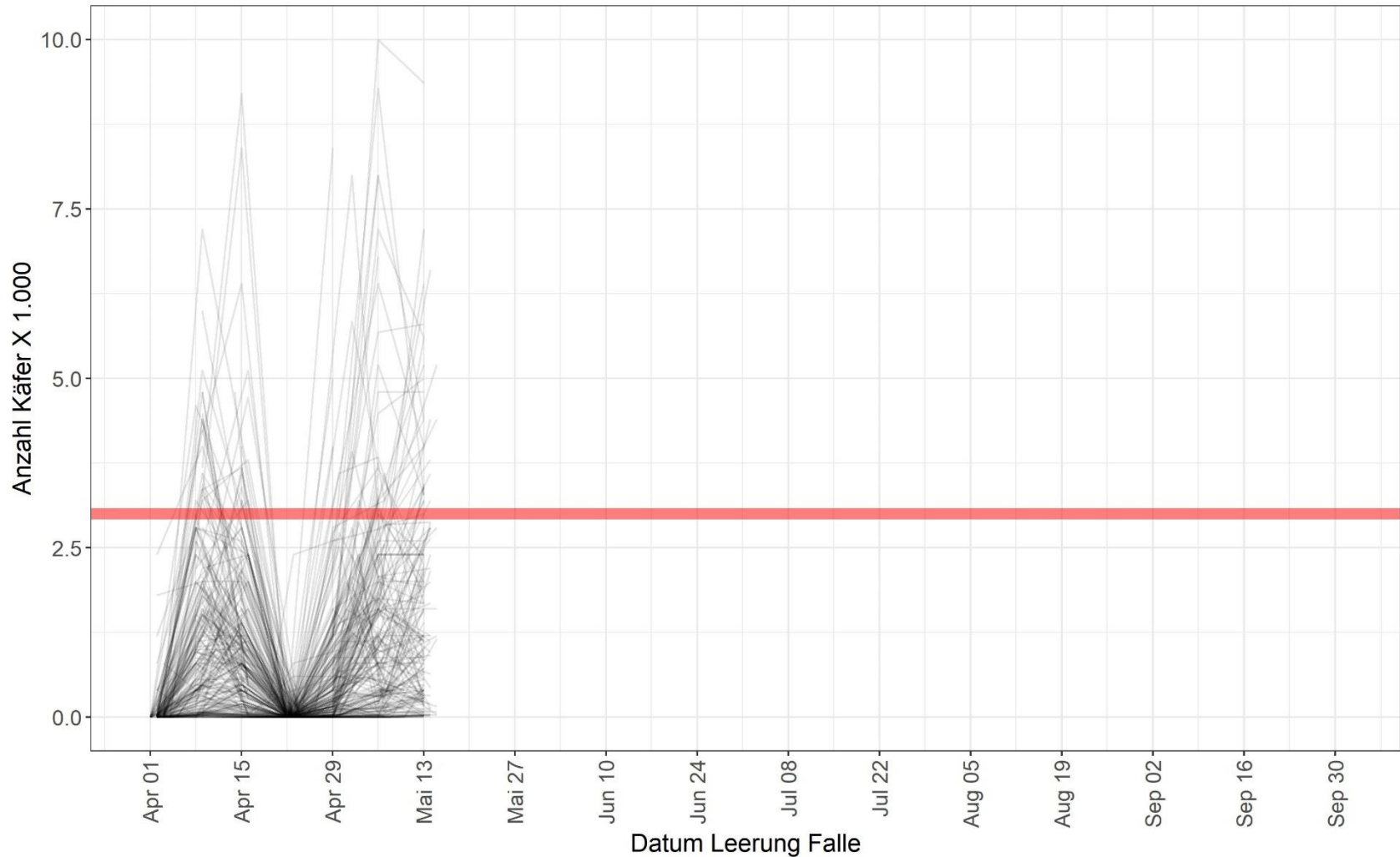

Borkenkaefer@LWF.Bayern, Daten bis Einspielung in BayWIS am 15. Mai 2024

Schwärmverlauf des Buchdruckers im Jahresverlauf

Vergleich 2020 – 2024

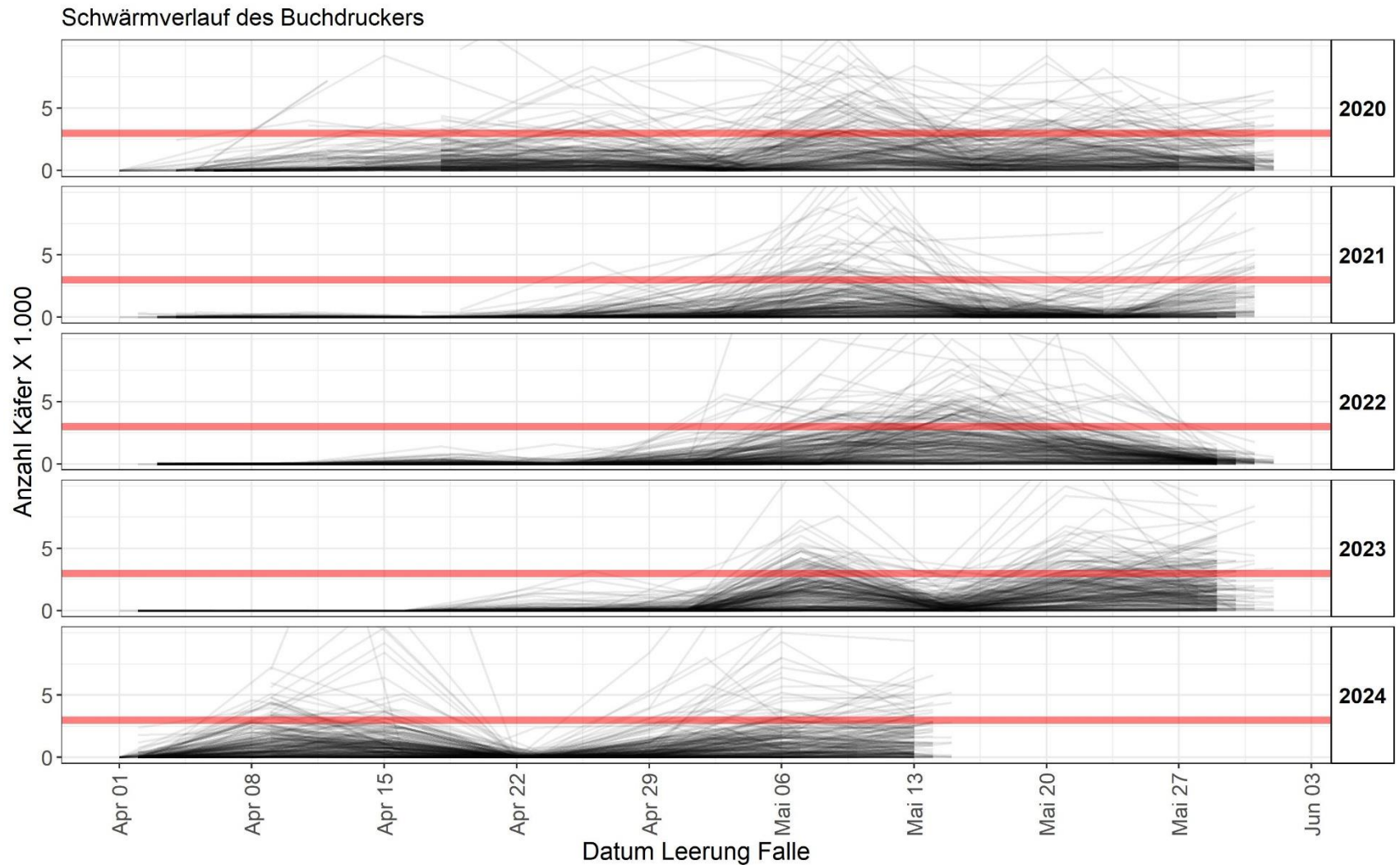

Borkenkäfer@LWF.Bayern, Daten bis Einspielung in BayWIS am 15. Mai 2024

Schwärmverlauf des Buchdruckers im Jahresverlauf

Vergleich 2015 - 2024

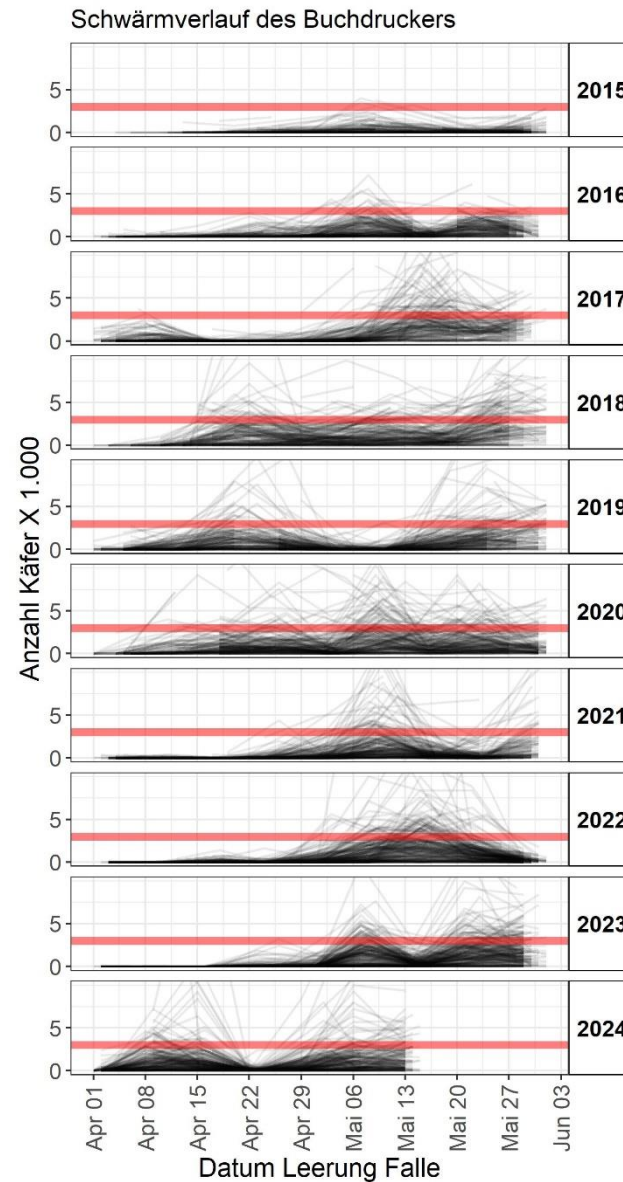

Anzahl der Buchdruckerfänge in der 15. KW 2024

maximale Anzahl Buchdrucker vom 08 Apr bis 14 Apr, 2024

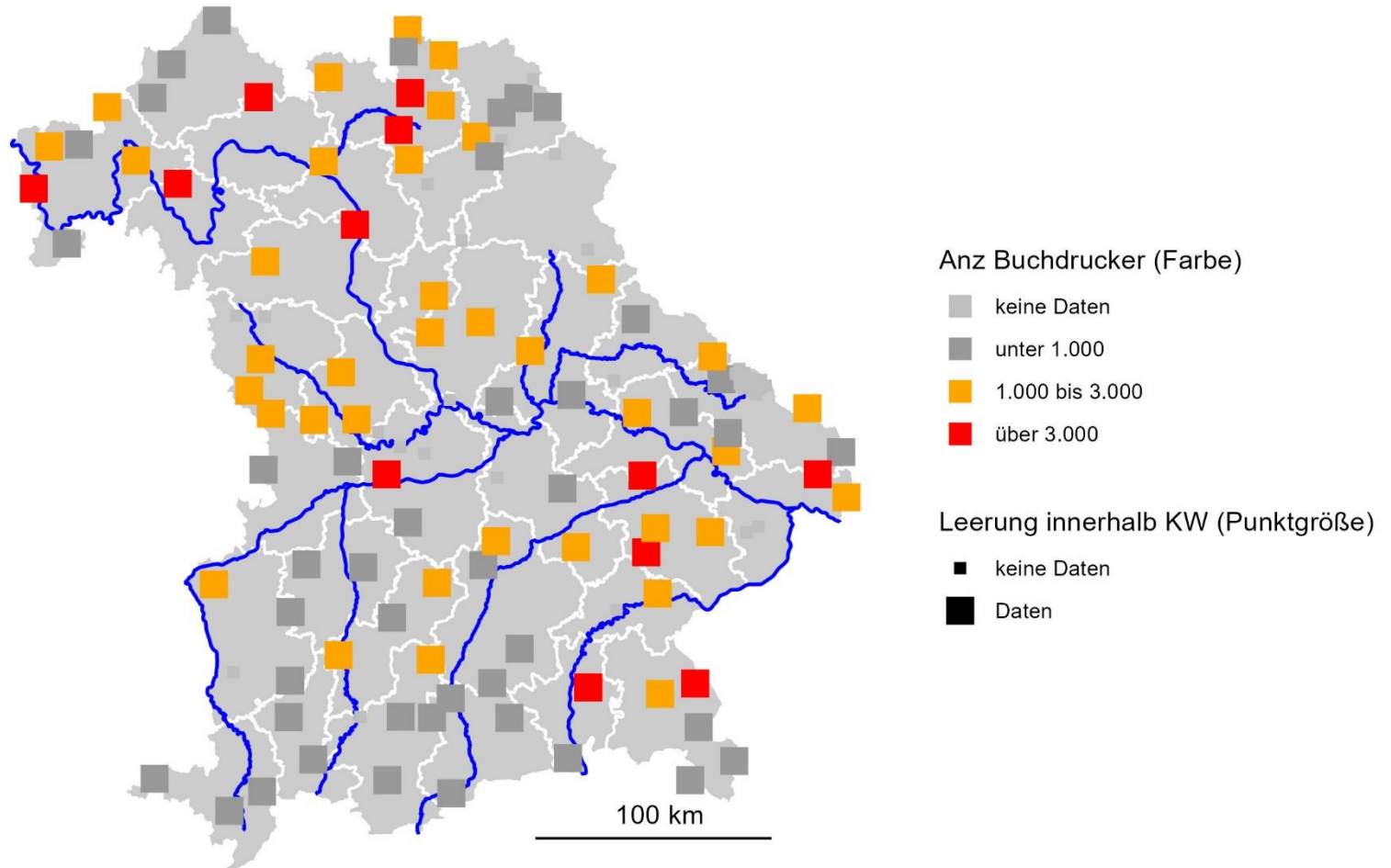

Anzahl der Buchdruckerfänge in der 16. KW 2024

maximale Anzahl Buchdrucker vom 15 Apr bis 21 Apr, 2024

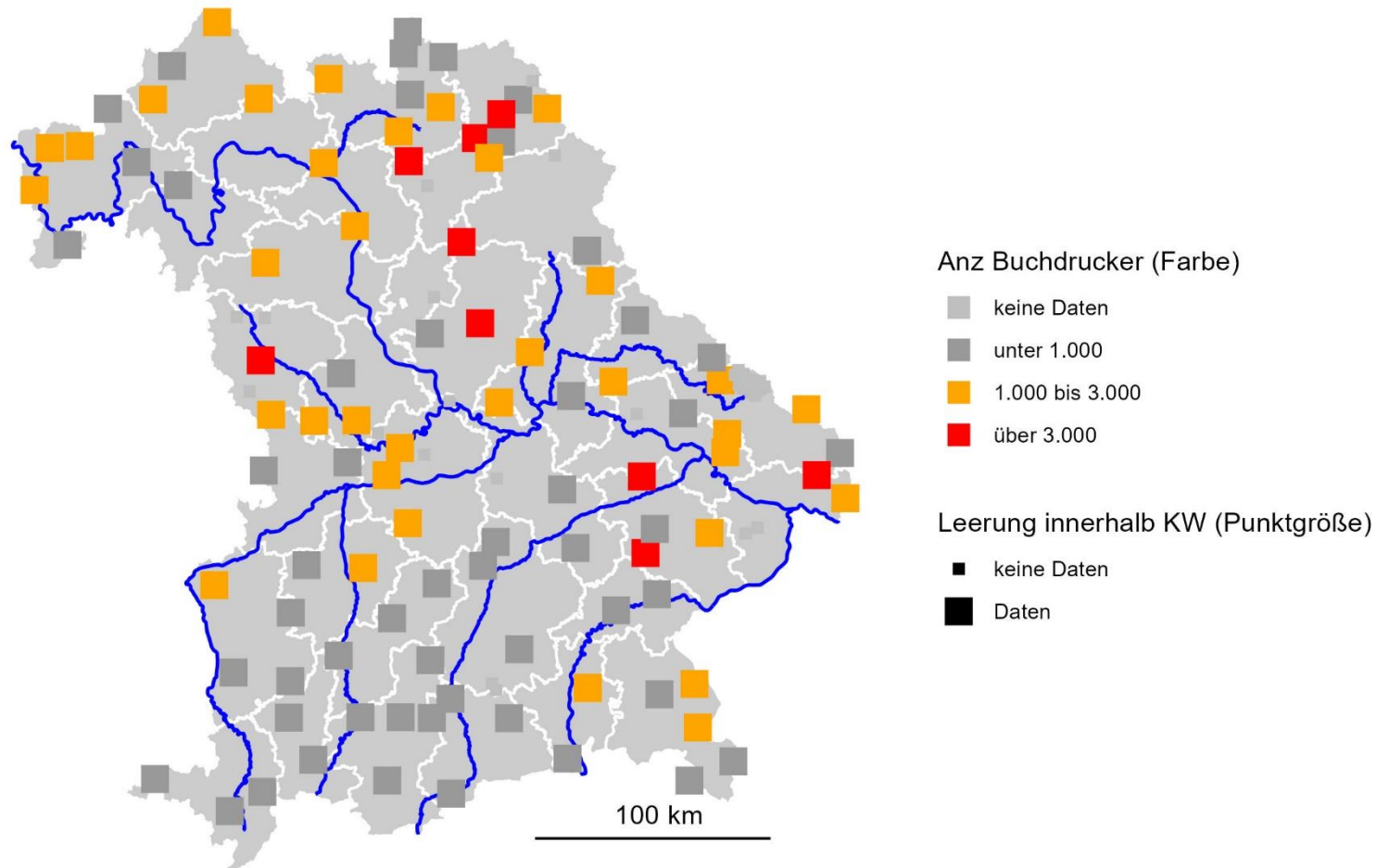

Anzahl der Buchdruckerfänge in der 17. KW 2024

maximale Anzahl Buchdrucker vom 22 Apr bis 28 Apr, 2024

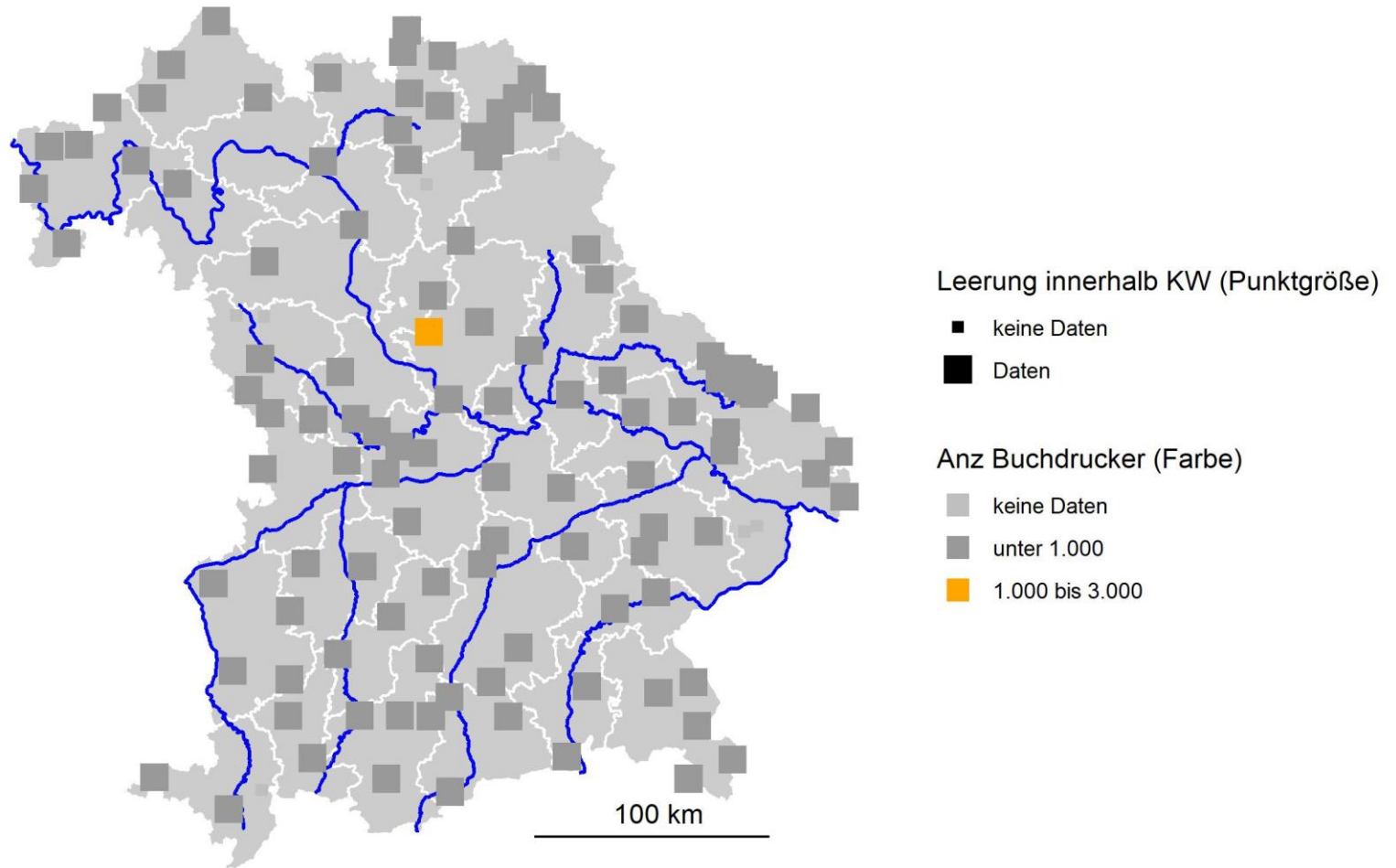

Anzahl der Buchdruckerfänge in der 18. KW 2024

maximale Anzahl Buchdrucker vom 29 Apr bis 05 Mai, 2024

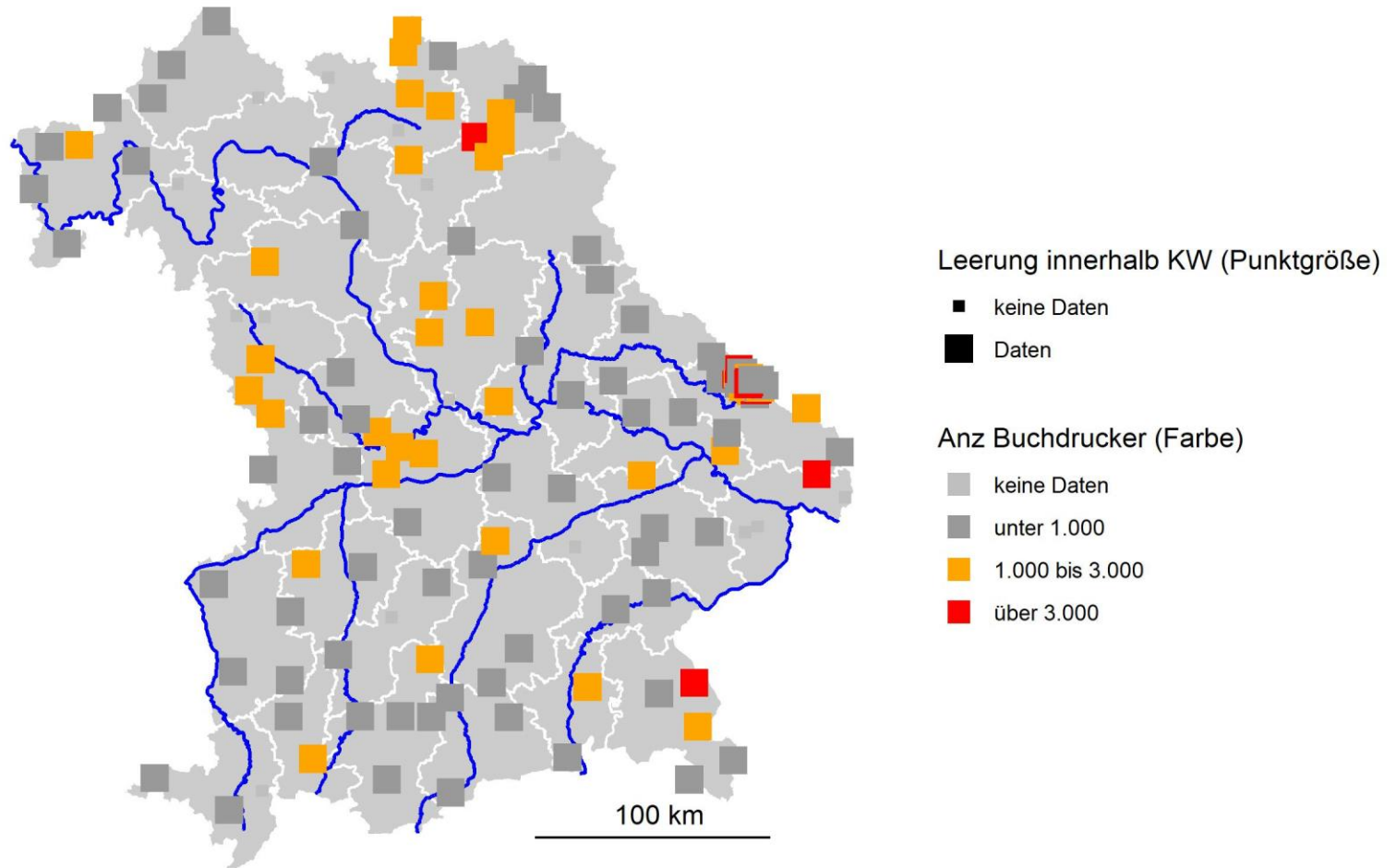

Anzahl der Buchdruckerfänge in der 19. KW 2024

maximale Anzahl Buchdrucker vom 06 Mai bis 12 Mai, 2024

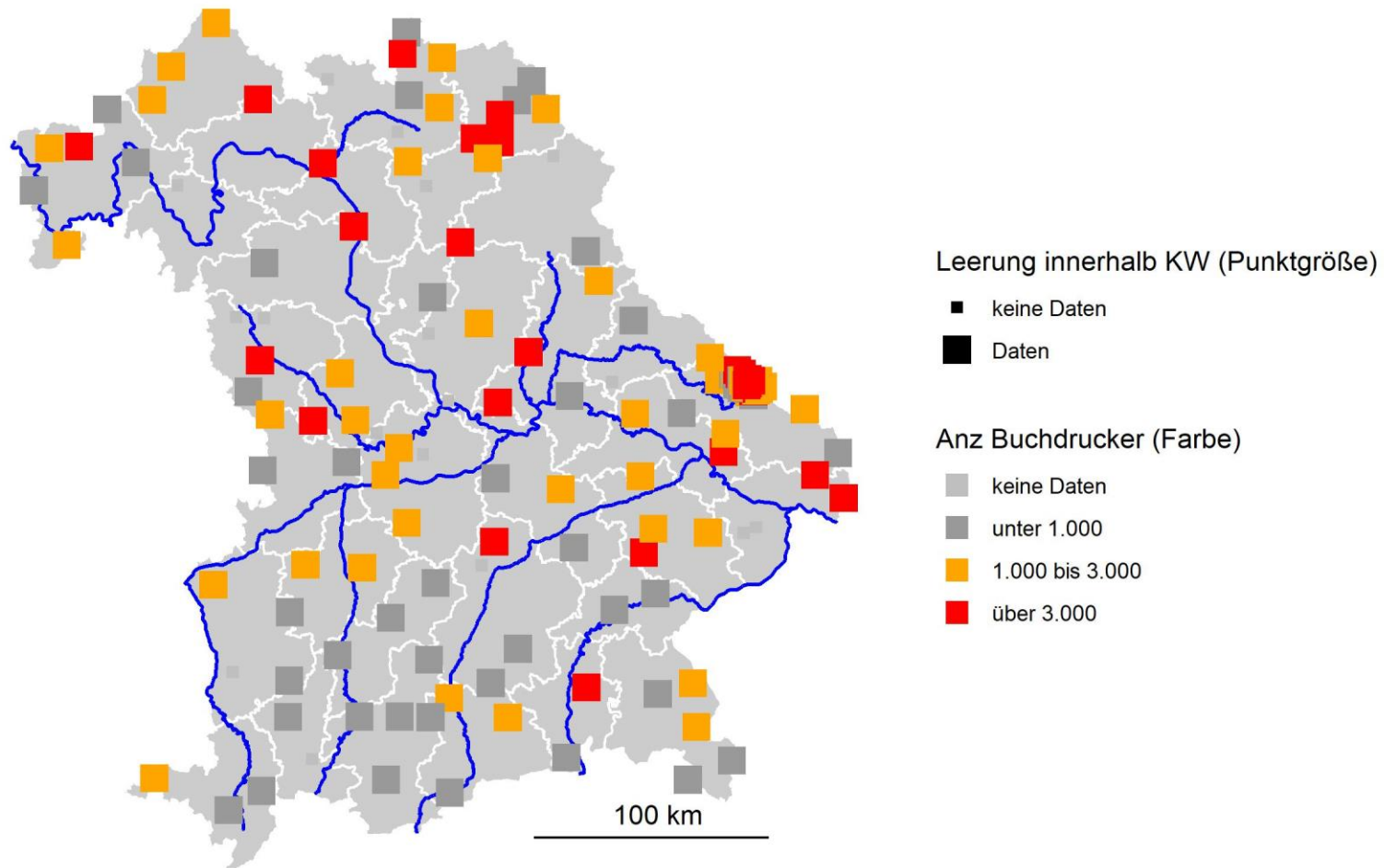

Anzahl der Buchdruckerfänge in der 20. KW 2024

maximale Anzahl Buchdrucker vom 13 Mai bis 19 Mai, 2024

